



## Handleiding lakstift

De lakstift wordt gebruikt om kleine oneffenheden weg te werken. Deze kan u gebruiken wanneer u lichte beschadigingen heeft.

### Benodigde materialen



Keukenpapier



**Stap 1**

Maak de plek waar de beschadiging op het onderdeel zit schoon en onvet dit.

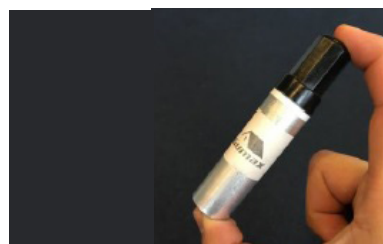

**Stap 2**

Schud de lakstift goed, open de lakstift en strijk het kwastje van de lakstift af.

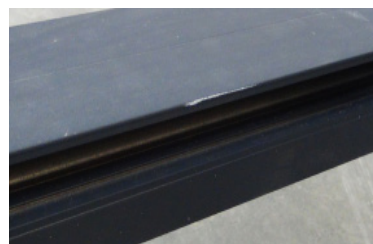

**Stap 3**

Indien de oppervlakte van de beschadiging kleiner is dan het kwastje van de lakstift, volg stap 4. Indien de oppervlakte van de beschadiging groter is dan het kwastje van de lakstift, volg stap 5.



**Stap 4.1**

Dep een puntje van het papier op de kwast.

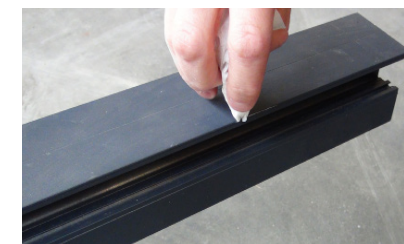

**Stap 4.2**

Gebruik dit puntje om alleen het plekje waar de beschadiging zit bij te tippen.

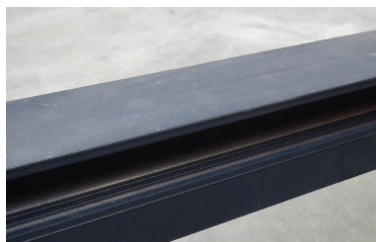

**Stap 4.3:**

Het onderdeel is nu bijgewerkt. Laat het onderdeel goed drogen.

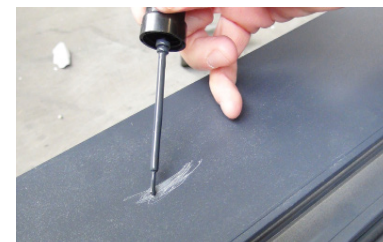

**Stap 5.1**

Tip alleen de beschadigde plek voorzichtig aan met het kwastje.



**Stap 5.2**

Dep vervolgens het aangetipte plekje met keukenpapier om de lak doffer te maken, zoals de poedercoating is. Veeg ook eventuele lak die op de poedercoating is gekomen weg.

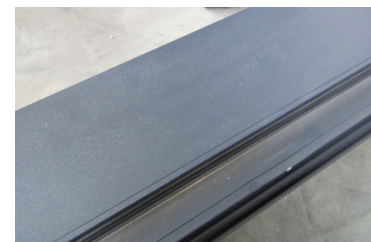

**Stap 5.3**

Het onderdeel is nu bijgewerkt. Laat het onderdeel goed drogen.

### Let op:

Controleer voordat u een onderdeel monteert of deze vrij is van defecten. Indien u een defect constateert en dit onderdeel door Tuinmaximaal zo is geleverd: monteert het onderdeel dan niet. Maak foto's van het betreffende onderdeel en de CE-sticker die op het onderdeel geplakt zit (indien aanwezig). Stuur deze naar [klantenservice@tuinmaximaal.nl](mailto:klantenservice@tuinmaximaal.nl) onder vermelding van uw bestelnummer. Tuinmaximaal zal zo snel mogelijk een passende oplossing bieden. Indien u ondanks deze instructie alsnog een onderdeel met een beschadiging of defect monteert, dan kan Tuinmaximaal deze niet meer omruilen waardoor Tuinmaximaal hiervoor geen oplossing kan bieden.